

RDC - ETAT DES LIEUX / DEPOSE

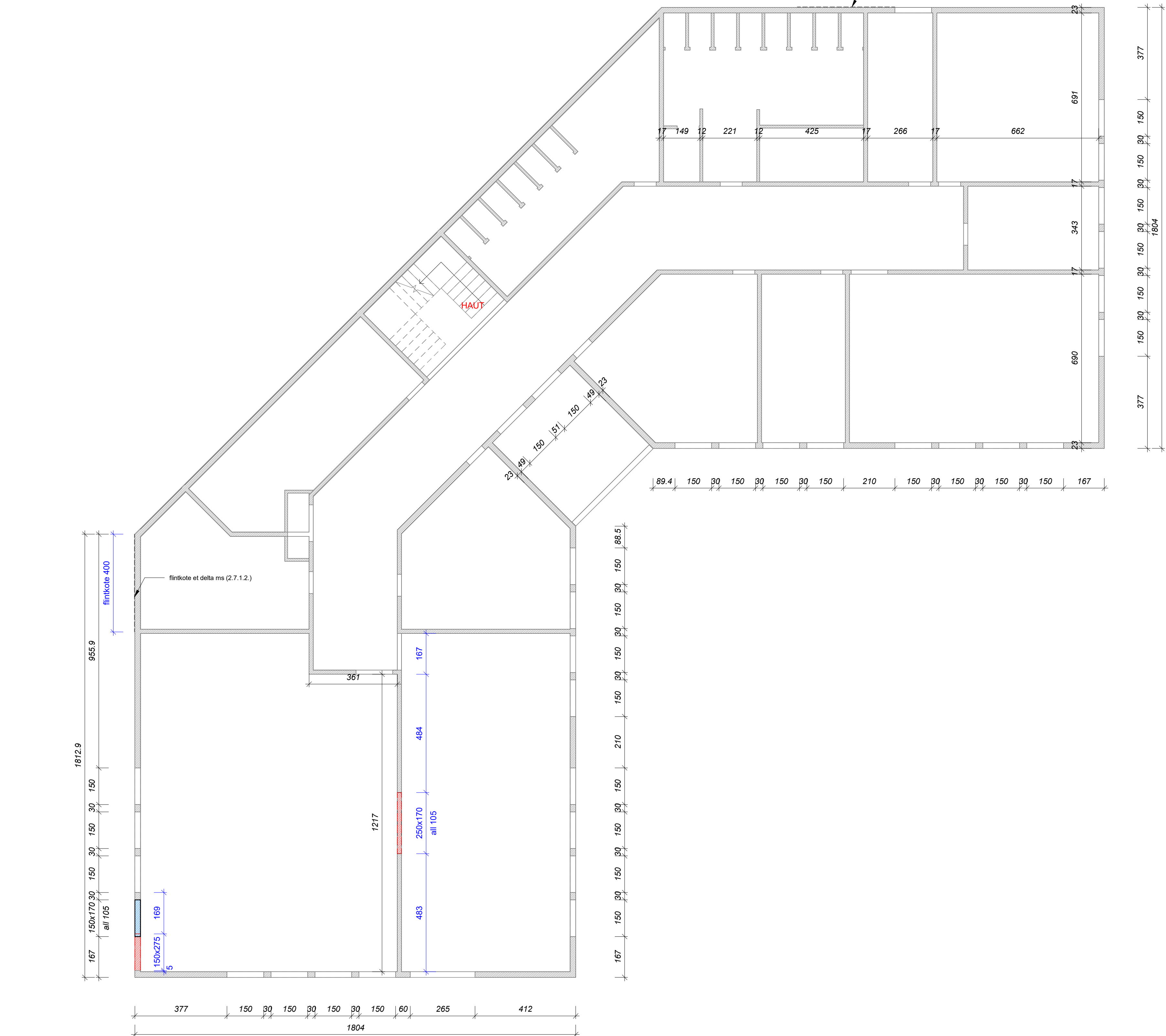

M.M.W. ARCHITECTURE
Tribu de Thuaireck B.P. 595 We - 98820 Lifou
2 rue Pierre Lecole - Parc de Normandie - 98800 Nouméa
Tel : (+687)45.48.00 - Fax : (+687)45.48.00
Tel : (+687)23.64.20 - Fax : (+687)23.64.20
Email : secretariat.mmw@mmw.nc

ARCHIFUT
BP 61 - Mata utu - 98 600 Wallis & Futuna
Tel : (+681)82.12.74 - (+681)72.12.74
Email : hakomani.petelo@architectes.org
archifut@hakomani.com

INGENC
121 rue Jacques Kérou - 98 857 NOUMEA
Tel : (+687)24.87.16
Email : cedric.kerou@ingen.nc
pauline.rouselle@ingen.nc

SIGMA INGENIERIE
1 Rue Isidore La Goupie - 98 800 Nouméa
Tel / Fax : (+687)27.12.82
Email : vincent.gallard@sigma.nc
jean.boussier@sigma.nc

GEOME
13 rue du 5 Mai - BP 14402 - 98 802 Magenta
Tel : (+687)28.24.82
Email : geome.energie@gmail.com

SECAL
228 Rue Georges Lejeune - 21 Normandie
BP 2025 - 98874 Port des Français
Tel : (+687)44.95.57 - Fax : (+687)44.95.67
Email : david.lemoine@secal.nc

**REHABILITATION ET EXTENSION
DU LYCEE D'ETAT DE WALLIS & FUTUNA
- ILES DE WALLIS & FUTUNA**

D.C.E.	REPERAGE TRAVAUX	
	PLANCHE BETON N° BA I-001	
D O S I E R D E S E N T R E P R I S E C O N S U L T A T I O N	DESSINS	VISA
	BATIMENT I ENSEIGNEMENT INDUSTRIEL	Maitre d'ouvrage Administration territoriale des Iles Wallis & Futuna BP 18 - Numeu 98 800 Nouméa
	VUE EN PLAN RDC	Assistent Maitre d'ouvrage SECAL - Société d'Équipement de la Nouvelle Calédonie
	VUE EN PLAN R+1	
	PERSPECTIVE	
	ECHELLE : 1/75° 1/100°	DATE : le 10 MARS 2025
	MODIFICATIONS	DATE



PERSPECTIVE PROJET

